

CARTA DEI SERVIZI

ORAS

OSPEDALE RIABILITATIVO DI ALTA SPECIALIZZAZIONE
di Motta di Livenza (TV)

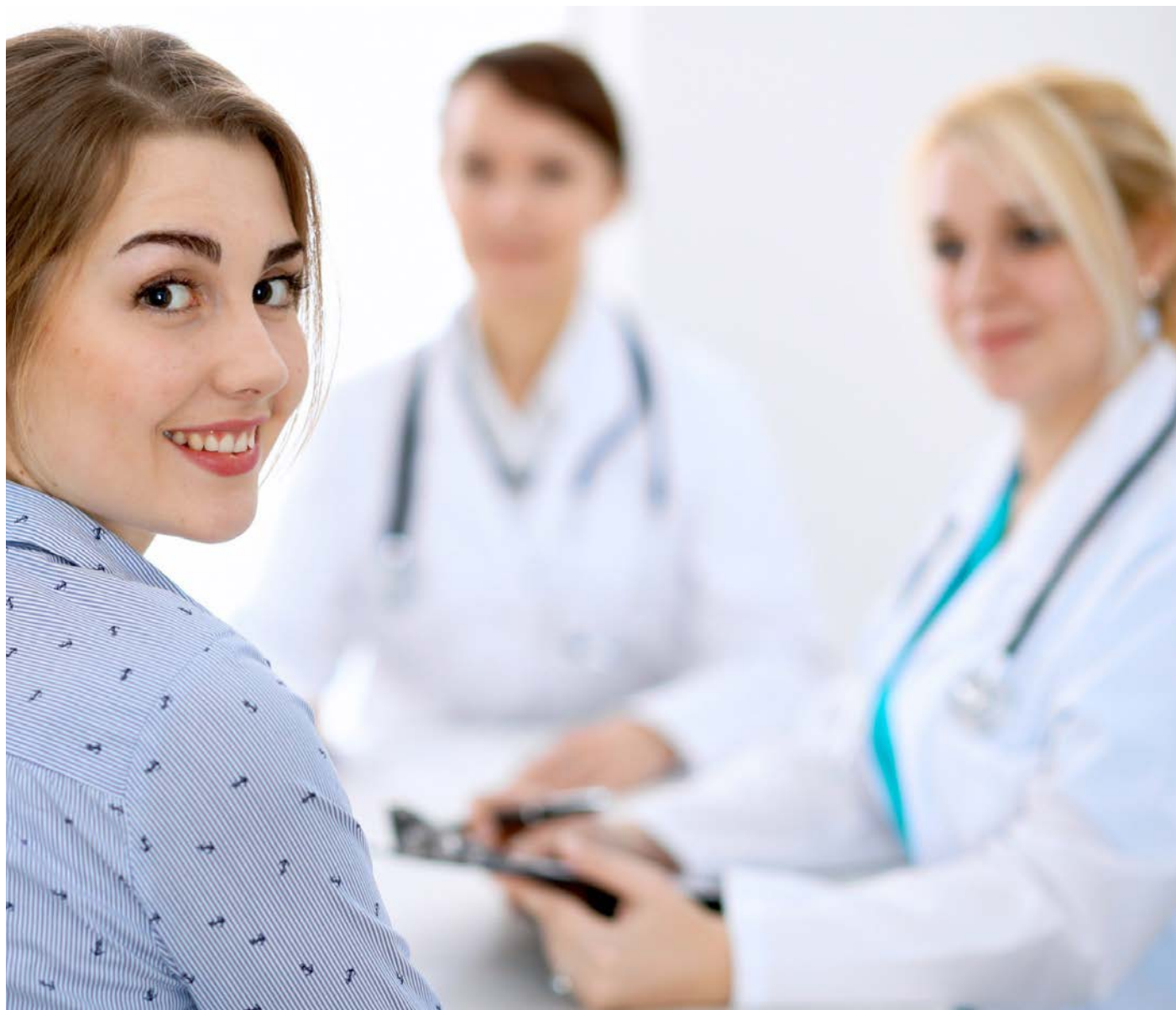



ORAS

We Care



Riabilitazione Gravi Cerebrolesioni acquisite e
Mielolesioni
Riabilitazione Muscoloscheletrica e Neurologica

Cardiologia Riabilitativa

Riabilitazione Pneumologica

Poliambulatorio specialistico

Diagnostica per immagini

Servizio di fisioterapia

Area ambulatoriale cardiologica

Come contattarci

Dove siamo

Come orientarsi nell'Ospedale

Presentazione di ORAS

Organigramma

L'Ospedale

Le degenze riabilitative

U.O.C. di Recupero e Riabilitazione Funzionale

Area cardiopolmonare e internistica

Servizi ambulatoriali

Servizi ai pazienti e all'utente

Vademecum per il ricovero

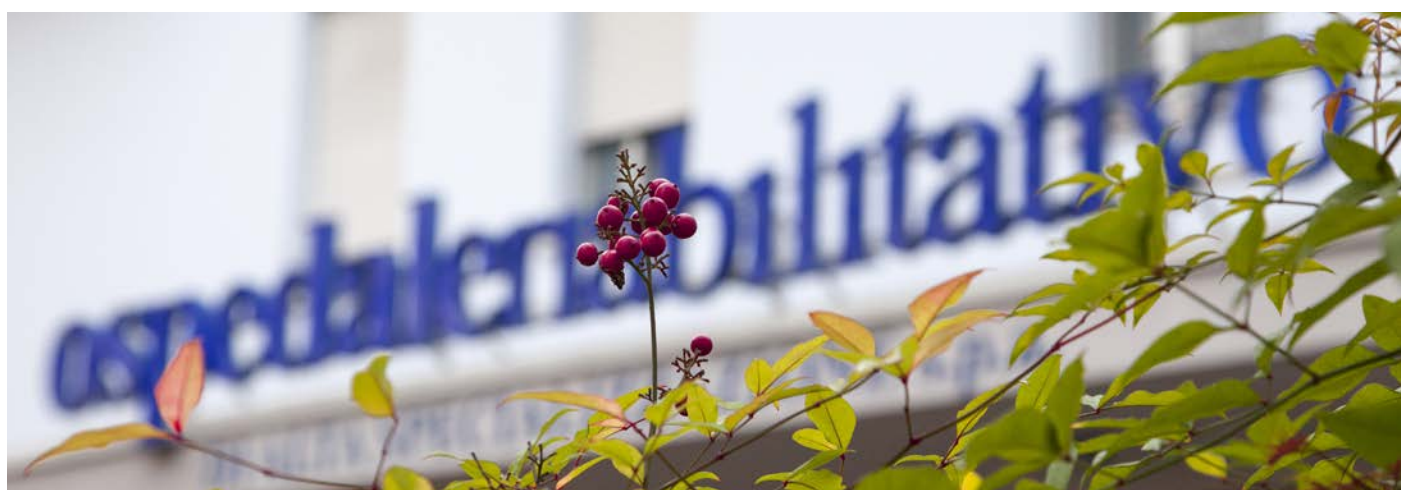

COME CONTATTARCI:

INDIRIZZO:

**Via Padre Leonardo Bello 3/c - 31045
Motta di Livenza (TV)**

CONTATTO INFORMATICO:

**Sito Web: *www.ospedalemotta.it*
Mail per informazioni: *info@ospedalemotta.it*
Pec: *direzione.generale@pec.ospedalemotta.it***

CONTATTO TELEFONICO:

Centralino: 0422 28 71 11

PRENOTARE VISITE E PRESTAZIONI SSN:

**Centro prenotazioni Oras: 0422 145 80 00
Prenotare prelievi: 0422 145 80 00
Prenotare fisioterapia: 0422 28 73 11
CUP ULSS 2: 0422 21 07 01**

PRENOTARE VISITE E PRESTAZIONI IN LIBERA PROFESSIONE:

**Prenotare in Libera Professione: 0422 145 80 08
Prenotare Check Up (TEL): 0422 28 74 11
Prenotare Check Up (MAIL): *checkup@ospedalemotta.it***

OSPEDALE RIABILITATIVO DI ALTA SPECIALIZZAZIONE

COME CONTATTARCI:

RICHIEDERE COPIA DI CARTELLE CLINICHE E DOCUMENTAZIONE SANITARIA:

Telefono: 0422 28 72 76

Fax: 0422 28 72 64

Mail: documentazione.sanitaria@ospedalemotta.it

URP - UFFICIO RELAZIONI CON IL PUBBLICO

Telefono: 0422 28 73 49

Fax: 0422 28 73 21

Mail: urp@ospedalemotta.it

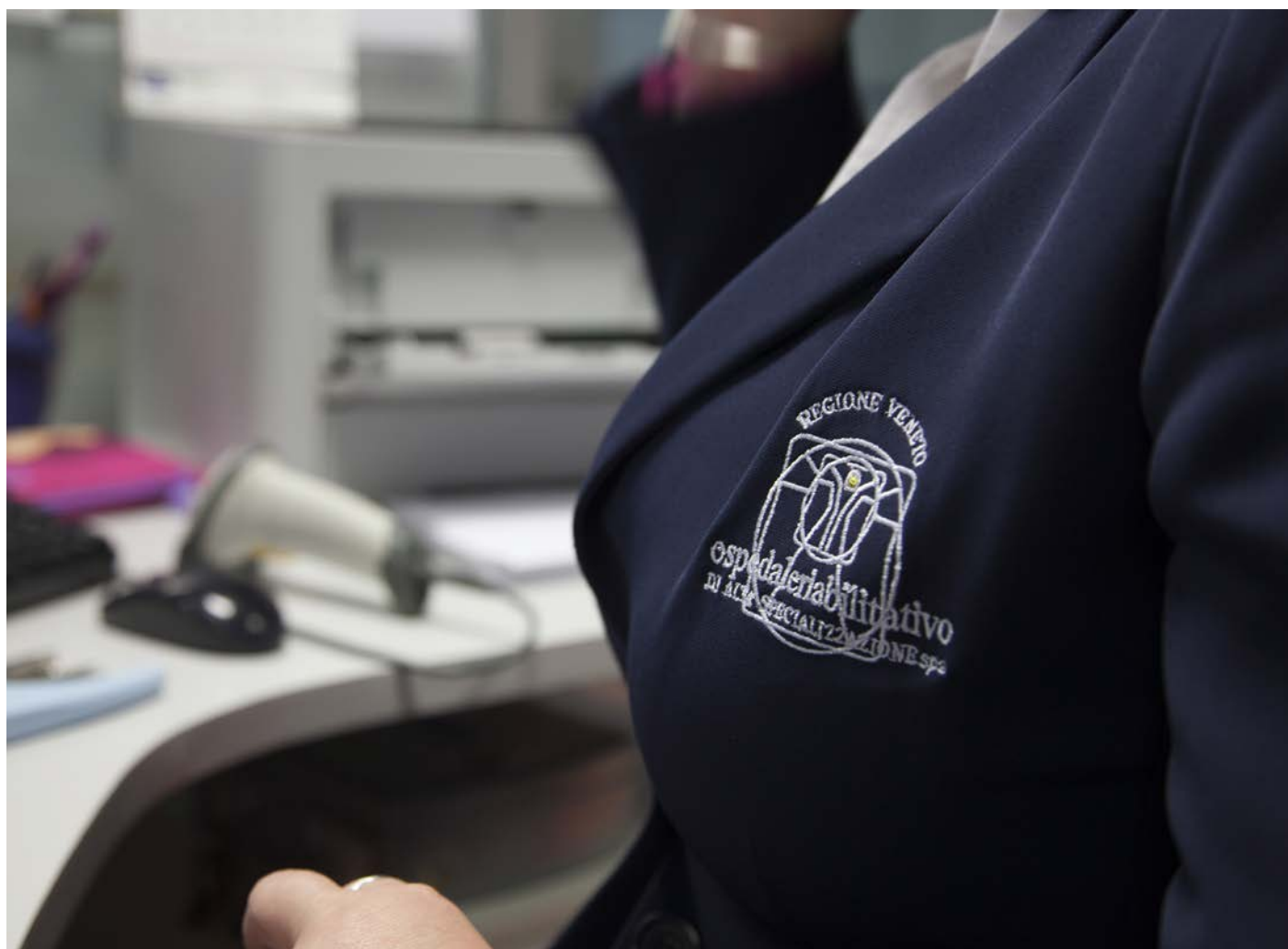

OSPEDALE RIABILITATIVO DI ALTA SPECIALIZZAZIONE

DOVE SIAMO:



COME ORIENTARSI:

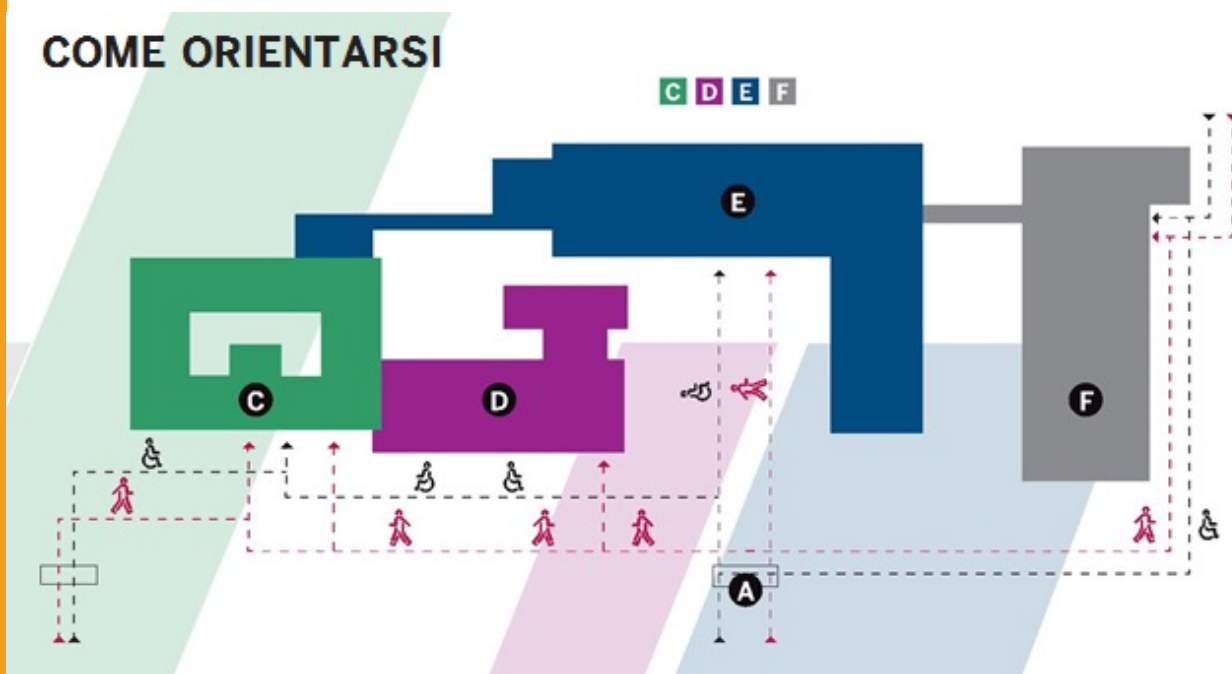

PRESENTAZIONE DI ORAS:

Chi siamo

L'Ospedale Riabilitativo di Alta Specializzazione di Motta di Livenza, nato nel gennaio 2004 nell'ambito della riconversione di una struttura per acuti, è un Ospedale pubblico di Alta Specializzazione nell'area della riabilitazione cardiologica, pneumologica e neurologica con particolare riferimento alle Mielolesioni e Gravi Cerebrolesioni Acquisite.

Mission

L'Ospedale Riabilitativo di Alta Specializzazione di Motta di Livenza garantisce ricoveri in regime di degenza ordinaria e diurna (Day Hospital) e attività ambulatoriali, perseguendo l'eccellenza in ambito riabilitativo e proponendosi come punto di riferimento per l'utenza locale, regionale e nazionale.

Vision

L'Ospedale accoglie persone che necessitano di progetti riabilitativi per disabilità complesse di varia origine, allo scopo di garantire interventi di assistenza riabilitativa finalizzati al conseguimento del massimo livello di autonomia, integrazione sociale e qualità di vita concessi dalla malattia.

O.R.A.S. fonda il processo riabilitativo su un concetto di "presa in carico globale" del paziente, con un approccio multidisciplinare e multi professionale nell'ottica della centralità della persona e della umanizzazione delle cure.



ORGANIGRAMMA:

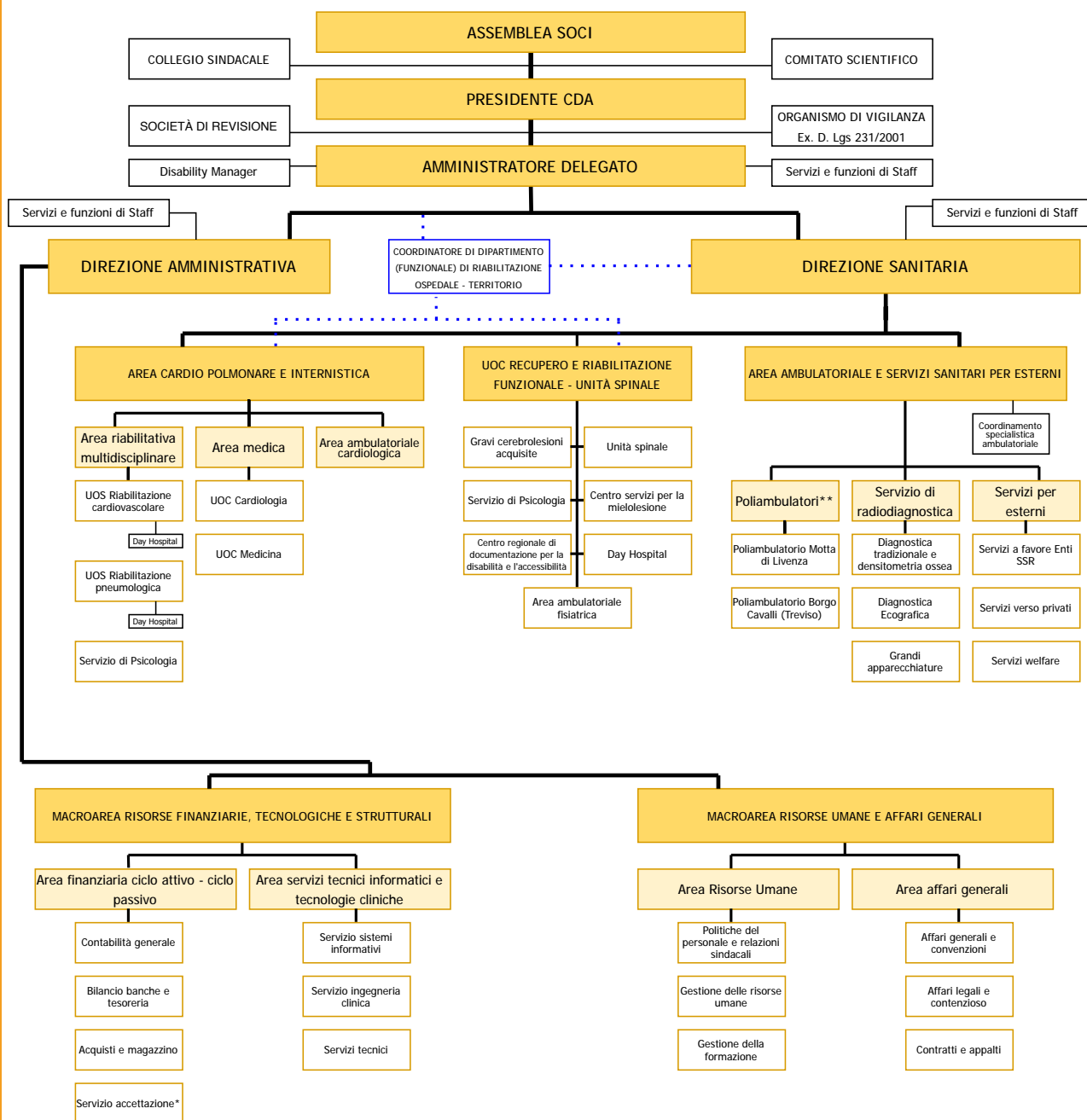

Servizi e funzioni di staff all'amministratore delegato:

- Ufficio Relazioni con il Pubblico
- Servizio Prevenzione e Protezione
- Privacy e Banche Dati - Responsabile Protezione Dati - RPD
- Medico Competente e Sorveglianza Sanitaria
- Responsabile della Prevenzione della Corruzione e della Trasparenza
- Progetti Scientifici - Relazioni Internazionali
- Marketing Sviluppo e Comunicazione
- Accessibilità Ambiente Domestico
- Disability Manager

Servizi e funzioni di staff alla Direzione Amministrativa

- Ufficio Controllo di gestione
- * Il Servizio di accettazione afferisce funzionalmente al Coordinamento specialistica ambulatoriale

Servizi e funzioni di staff alla Direzione Sanitaria

- Coordinamento professioni sanitarie
- Coordinamento professioni riabilitative
- Coordinamento funzioni ospedaliere (ospedalità e cartelle cliniche, NAC, fabbisogno farmaceutico)
- Risk management accreditamento e qualità
- Assistenza Sociale
- Servizio Dietetica

** Poliambulatori

Dipendenza funzionale per le branche con responsabile di servizio/ UOC ove presente

U.O.C. DI RECUPERO E RIABILITAZIONE FUNZIONALE - UNITÀ SPINALE

- **Gravi Cerebrolesioni Acquisite**
- **Unità spinale**
- **Servizio di Psicologia**
- **Centro servizi per la mielolesione**
- **Centro regionale di documentazione per la disabilità e l'accessibilità**
- **Day hospital**
- **Area ambulatoriale fisiatrica**

AREA CARDIOPOLMONARE E INTERNISTICA

- **Area riabilitativa multidisciplinare**
 - UOS Riabilitazione cardiovascolare / Day hospital
 - UOS Riabilitazione pneumologica / Day hospital
 - Servizio di Psicologia
- **Area medica**
 - UOC Cardiologia
 - UOC Medicina
- **Area Ambulatoriale Cardiologica**

AREA AMBULATORIALE E SERVIZI PER ESTERNI

- **Poliambulatori**
 - Poliambulatorio di Motta di Livenza
 - Poliambulatorio di Borgo Cavalli (Treviso)
- **Servizio di Radiodiagnostica**
 - Diagnostica tradizionale e densitometria ossea
 - Diagnostica ecografica
 - Grandi apparecchiature
- **Servizi per esterni**
 - Servizi a favore enti SSR
 - Servizi verso privati
 - Servizi welfare

SEDI DEL POLIAMBULATORIO ORAS

OSPEDALE DI MOTTA DI LIVENZA

- **Pad. D (piano terra): Centro Prelievi**
- **Pad. D (piano rialzato): Poliambulatorio Plurispecialistico**
- **Pad. E (piano terra): Servizi di radiodiagnostica, Fisioterapia**
- **Pad. E (piano 1): Ambulatori di Cardiologia, Servizi di radiodiagnostica**
- **Pad. F (piano terra): Fisioterapia, Piscina Riabilitativa**

POLIAMBULATORIO BORGO CAVALLI A TREVISO

- **Piano 2: Poliambulatorio plurispecialistico, cardiologico, ecografico**



U.O.C. DI RECUPERO E RIABILITAZIONE FUNZIONALE - UNITÀ SPINALE

- **Ricoveri Ordinari**
- **Ricoveri Diurni**
- **Servizio di Fisioterapia**
- **Progetto Riabilitativo Individuale**

L'Unità Operativa di Recupero e Riabilitazione funzionale - Unità spinale è gestita da un'equipe integrata da Specialisti Fisiatri e Internisti, con consulenze Gastro-neurologiche, Neurourologiche e di tutte le specialità necessarie. L'equipe riabilitativa è composta, oltre che dai medici specialisti, da Infermieri, Fisioterapisti, Terapisti Occupazionali, Logopediste, Psicologi, Assistente Sociale, Dietista, con la collaborazione degli Operatori Socio Sanitari.

Ricoveri Ordinari

L'Unità Operativa è sede di degenze riabilitative di alta specialità (III° livello) ed è dedicata fundamentalmente alle gravi cerebrolesioni acquisite (traumi cranici, gravi emorragie cerebrali e anossie cerebrali) e mielolesioni (di origine traumatica, vascolare, infettiva, etc.), svolgendo la propria attività riabilitativa in continuità con gli Ospedali per acuti (Neurologie, Terapie Intensive).

Il processo riabilitativo riguarda, oltre che gli aspetti strettamente clinici, anche gli aspetti psicologici e sociali.

Per raggiungere un buon livello di efficacia ogni progetto di riabilitazione, per qualsiasi paziente, deve quindi essere mirato su obiettivi plurimi, programmati in maniera ordinata, affinché l'autonomia raggiungibile nei diversi ambiti possa tradursi in autonomia della persona nel suo complesso e comunque in una migliore qualità della vita della stessa.

Ricoveri Diurni

L'Unità Operativa svolge la propria attività riabilitativa anche in regime di ricovero diurno (Day Hospital); in questo regime oltre alle patologie neurologiche vengono trattati anche esiti di fratture di femore, esiti di impianto di protesi articolari, esiti di politraumi o altre disabilità di origine muscolo scheletrica.

Progetto Riabilitativo Individuale (PRI)

Il PRI viene definito dal Medico Fisiatra responsabile del progetto riabilitativo in collaborazione con l'equipe multidisciplinare; le figure professionali che collaborano per la riuscita del PRI sono svariate: Medico Fisiatra, Neurologo, Internista, Fisioterapista, Terapista Occupazionale, Psicologo, Infermiere, Logopedista, Assistente Sociale, etc.

Servizio di Fisioterapia

È il servizio ambulatoriale dell'Unità Operativa; il paziente, dopo una visita fisiatrica, viene accolto e trattato dai Fisioterapisti per patologie neurologiche e muscoloscheletriche. Il servizio è dotato di palestre, ambienti attrezzati e di una piscina riabilitativa con varie tipologie di vasche.

Per accedere al Servizio bisogna effettuare una Visita Fisiatrica nella nostra struttura:

PER PRENOTARE LA VISITA FISIATRICA:

Telefono: 0422 28 73 11

Per maggiori informazioni vedere il Capitolo Attività Ambulatoriale.



AREA CARDIOPOLMONARE E INTERNISTICA

- **Ricoveri ordinari**
 - **U.O.S. Riabilitazione cardiovascolare**
 - **U.O.S. Riabilitazione pneumologica**
 - **Area medica**
- **Ricoveri Diurni**
- **U.O.S. Riabilitazione cardiovascolare**
- **U.O.S. Riabilitazione Pneumologica**
- **Area Ambulatoriale Cardiologica**

Ricoveri ordinari

Le degenze ordinarie, sono raccolte in un'Area Unica di Degenza. L'equipe che gestisce i pazienti è composta da multiple specialità mediche e riabilitative: specialisti medici Cardiologi, Cardiochirurghi e Internisti, Infermieri, Fisioterapisti, Logopedisti, Psicologi, supportata da Operatori Socio Sanitari e con consulenze dei servizi di Dietetica e di Assistenza Sociale.

Tutte le specialità dell'Ospedale sono poi disponibili per consulenze specialistiche. L'Area Unica è organizzata in tre settori:

1. **U.O.S. Riabilitazione cardiovascolare**

Accoglie persone con recente intervento cardiocirurgico, in particolare: by pass aorto-coronarico, riparazione o sostituzione valvolare, correzione di cardiopatie congenite, trapianto cardiaco, impianto di VAD (Ventricular Assist Device), e/o importanti patologie cardiache.

Riceve i pazienti dagli Ospedali per acuti di Treviso e di un grosso settore del nord-est.

I pazienti possono essere controllati con Telemetria in ogni momento della vita ospedaliera e del processo riabilitativo.

2. U.O.S. Riabilitazione pneumologica

Accoglie pazienti con insufficienza respiratoria (BPCO, esiti di polmoniti, post-COVID), trapianti polmonari, etc.

3. Area Medica

I pazienti sono pressoché esclusivamente provenienti dal Pronto Soccorso di Oderzo e sono in genere afferenti al locale territorio.

Ricoveri Diurni

U.O.S. Riabilitazione cardiologica

Accoglie pazienti con problematiche cardiache di diversa origine. L'equipe multidisciplinare, composta dalle stesse figure delle degenze ordinarie, sviluppa un processo di riabilitazione e di successivo follow-up sia per i pazienti direttamente inviati in Day Hospital dai reparti per acuti degli ospedali della zona, che per il completamento della riabilitazione di pazienti anteriormente ricoverati in regime ordinario.

U.O.S. Riabilitazione pneumologica

Accoglie pazienti con insufficienza respiratoria (BPCO, esiti di polmoniti, post-COVID, enfisema polmonare, etc.). Gli specialisti pneumologi con la collaborazione dell'equipe riabilitativa (infermieri, fisioterapisti e psicologi), sviluppano il proprio lavoro in pazienti fondamentalmente cronici con l'obiettivo di migliorare la qualità della vita e di evitare/ridurre possibili peggioramenti.

Area Ambulatoriale Cardiologica

È il servizio ambulatoriale: il paziente a seguito di un ricovero o di una visita ambulatoriale specialistica, viene preso in carico e seguito nel suo percorso cardiologico.

Per accedere al Servizio bisogna prenotare la prestazione:

PER PRENOTARE PRESTAZIONI DI CARDIOLOGIA:

Telefono: 0422 145 80 00

SERVIZIO DI RADIODIAGNOSTICA

- **Radiodiagnostica a Motta di Livenza**
 - Diagnostica Ecografica
 - Diagnostica Radiologica
 - Diagnostica Mammografica
 - Densitometria Ossea
 - TAC
 - Risonanza Magnetica
- **Radiodiagnostica a Borgo Cavalli (Treviso)**
 - Diagnostica Ecografica

Servizio di Radiodiagnostica

Svolge le proprie attività nella sede principale di Motta di Livenza e a Borgo Cavalli (Treviso). Il Servizio è svolto in stretta collaborazione con l'Unità Operativa Complessa di Radiologia dell'ULSS 2.

PER PRENOTARE DIAGNOSTICA PER IMMAGINI:

CUP Oras: 0422 145 80 00

CUP ULSS 2: 0422 2107 01

Diagnostica Ecografica

È dotata di 5 sale diagnostiche a Motta di Livenza, 2 a Borgo Cavalli (TV), 1 a Crepano del Grappa con apparecchiature di fascia medio-alta, e garantisce le seguenti prestazioni (elenco non completo):

- Ecografia addome completo
- Ecografia dell'addome inferiore
- Ecografia dell'addome superiore
- Ecografia parete addominale
- Diagnostica ecografica del capo e del collo
- Ecografia dei testicoli
- Ecografia del pene
- Ecografia della cute e del tessuto sottocutaneo
- Ecografia della mammella
- Ecografia muscolotendinea
- Eco(color)doppler dei tronchi sovraaortici
- Ecocolordoppler degli arti inferiori arterioso o venoso
- Ecocolordoppler degli arti superiori arterioso o venoso
- Ecolordoppler dei grossi vasi addominali arteriosi o venosi

Diagnostica Radiologica

È dotata di 2 sale diagnostiche a Motta di Livenza con apparecchiature digitali e ortopantomografo a 3D; garantisce le seguenti prestazioni (elenco non completo):

- Ortopanoramica delle arcate dentarie (OPT)
- Teleradiografia del cranio (*)
- RX articolazione temporomandibolare monolaterale
- RX emimandibola
- RX standard del cranio
- RX della colonna cervicale
- RX della colonna toracica (dorsale)
- RX della colonna lombosacrale
- RX completa della colonna
- RX del torace
- RX di coste, sterno e clavicola
- RX della clavicola
- RX dello sterno
- RX della spalla
- RX del braccio
- RX dell'avambraccio
- RX del gomito
- RX del polso
- RX della mano
- RX di bacino e articolazioni sacroiliache
- RX completa degli arti inferiori e del bacino sotto carico
- RX dell'anca
- RX del femore
- RX del ginocchio
- RX della gamba
- RX assiale della rotula
- RX del piede (calcagno)
- RX della caviglia
- RX dell'addome
- Studio dell'età ossea

Diagnostica Mammografica

È dotata di un Mammografo di fascia alta con tomosintesi e stereotassi e di un ecografo esclusivo.

Oltre alla diagnostica clinica senologica, è sede di Screening mammografico effettuato dagli specialisti dell'ULSS 2, nell'ambito della prevenzione del tumore della mammella.

Densitometria ossea

È dotato di un sistema per la diagnosi dell'osteoporosi e per lo studio completo del metabolismo osseo e muscolare. Lavora in stretta relazione con l'ambulatorio di Osteoporosi.

Risonanza Magnetica

La Risonanza Magnetica(*), aperta e a basso campo, permette di effettuare le seguenti prestazioni:

- RM del rachide lombosacrale
- RM del rachide cervicale
- RM della spalla
- RM del gomito
- RM del polso
- RM della mano
- RM del ginocchio
- RM della caviglia
- RM del piede

(*) Attenzione, RM non adatta a pazienti sopra i Kg. 90

Tomografia Computerizzata (TC)

La TC GE Revolution EVO offre un livello di sicurezza grazie alla notevole riduzione delle radiazioni e all'alto livello di chiarezza delle immagini, una gamma di applicazione molto ampia, adattandosi ai diversi pazienti dalle diverse caratteristiche.

La TAC può effettuare pressoché tutte le prestazioni richieste dagli specialisti, con e senza mezzo di contrasto.

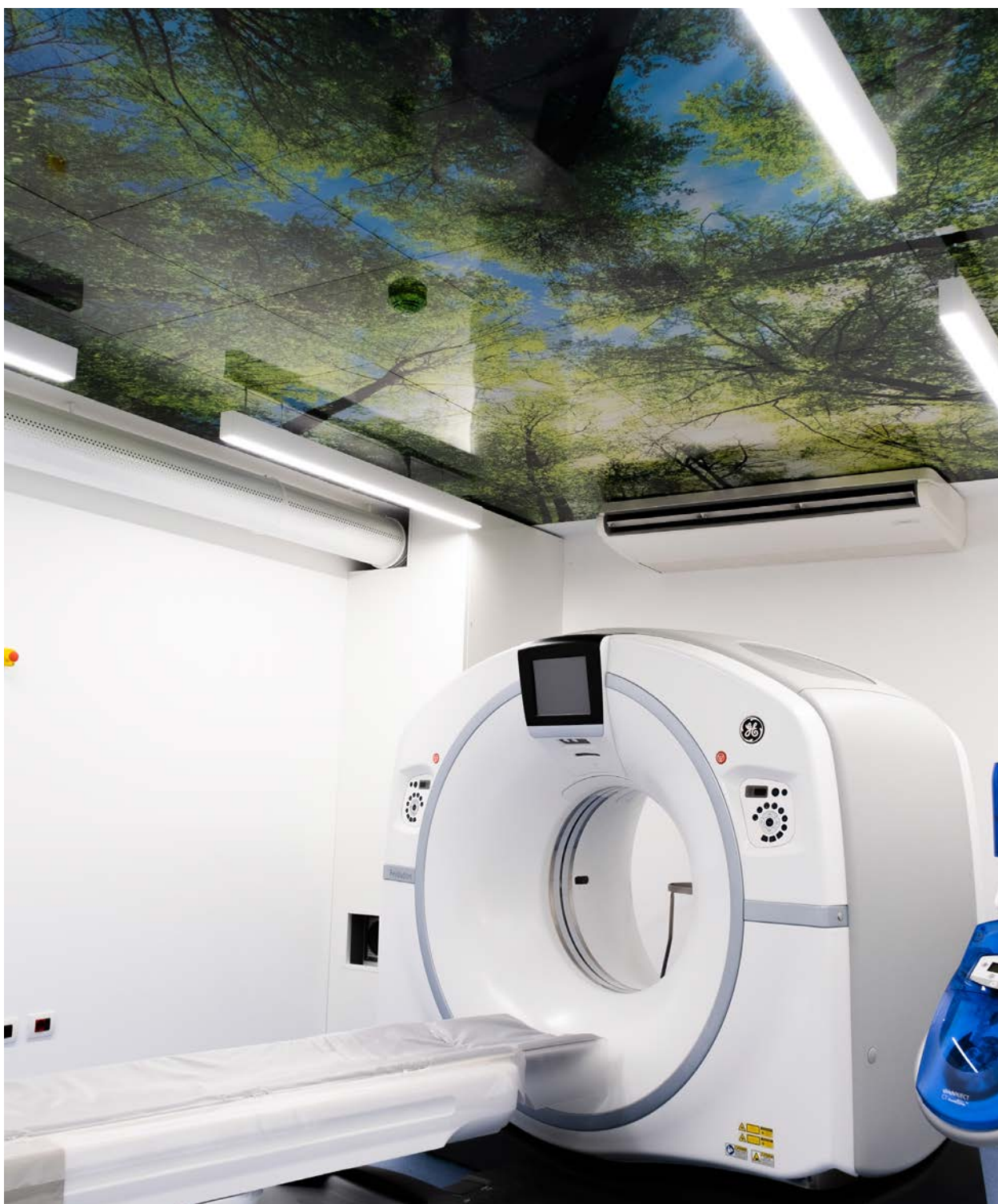

AREA AMBULATORIALE CARDIOLOGICA

- **Cardiologia**
 - **Ambulatori Diagnostici**
 - **Ambulatorio Scompensato Cardiaco**
 - **Ambulatorio NAO**
 - **“Scuola” di Ecocardiografia**
- **Medicina dello Sport**

Area Ambulatoriale Cardiologica

La Cardiologia è il fiore all'occhiello dell'attività ambulatoriale dell'Ospedale di Motta di Livenza. L'ampia offerta e l'alta qualificazione degli specialisti, garantiscono infatti la piena presa in carico del paziente ed i massimi livelli di qualità delle cure.

Come accedere

Effettuare la prenotazione tramite Centro prenotazioni ORAS/CUP:

PER PRENOTARE VISITA CARDIOLOGICA:

Centro prenotazioni Oras: 0422 145 80 00
CUP ULSS 2: 0422 21 07 01

Il giorno dell'appuntamento procedere con l'accettazione e l'eventuale pagamento del ticket (se dovuto) direttamente dal sito web o nell'ingresso centrale nel pad. E, dove troverete i “totem” (accettazione e cassa) e gli sportelli.

Salire quindi al primo piano seguendo il percorso disegnato; attendere la chiamata nella Sala d'attesa.

Ambulatori diagnostici

Le prestazioni effettuate sono:

- Visita cardiologica
- Visita cardiologica incluso ECG
- Elettrocardiogramma
- Elettrocardiogramma dinamico (Holter)
- Ecografia cardiaca
- Eco(color)dopplergrafia cardiaca
- Eco(color)dopplergrafia cardiaca transesofagea
- Monitoraggio continuo (24 ore) della pressione arteriosa
- Test cardiovascolare da sforzo con cicloergometro
- Prova da sforzo cardiorespiratorio

La Cardiologia ha organizzato una serie di ambulatori e di attività che le permettono una vicinanza verso le necessità dei pazienti ed una crescita continua:

Ambulatorio Scompenso Cardiaco

Seguire puntualmente i pazienti con scompenso cardiaco garantendo i controlli più opportuni per una migliore qualità della vita del paziente.

Ambulatorio NAO

Si occupa del controllo dei pazienti in terapia anticoagulante che vengono seguiti in maniera puntuale e personalizzata.

Medicina dello Sport

Il Servizio effettua attività di 1° livello (valutazione medico-sportiva per i praticanti sport agonistico), di 2° livello (esami specialistici integrativi ai fini del giudizio di idoneità, valutazione medico-sportiva dei soggetti disabili).

Rilascia certificati di idoneità sportiva agonistica. Al fine del rilascio della certifica-

zione vengono effettuate: visita specialistica, con valutazione antropometrica, esame della vista, spirometria, ECG e dopo sforzo (sotto i 35 anni), ECG a riposo e test da sforzo al cicloergometro (sopra i 35 anni), esame delle urine.

Prenotazione tramite:

PER PRENOTARE VISITA AMBULATORIALE:

Centro prenotazioni Oras: 0422 145 80 00

CUP ULSS 2: 0422 2107 01

“Scuola” di Ecocardiografia

La preparazione e competenza diagnostica della Cardiologia di Motta di Livenza ha stimolato la nascita di una “scuola” per preparare i professionisti nella delicata diagnostica ecocardiografica.



POLIAMBULATORIO SPECIALISTICO

- **Motta di Livenza**
- **Centro Prelievi di Motta di Livenza**
- **Borgo Cavalli a Treviso**
- **Crespano del Grappa**

Come accedere

Effettuare la prenotazione tramite CUP:

PER PRENOTARE:

Centro prenotazioni Oras: 0422 145 80 00

Centro Prelievi: 0422 145 80 00

CUP ULSS 2: 0422 2107 01

Il giorno dell'appuntamento procedere con l'accettazione e l'eventuale pagamento del ticket (se dovuto), direttamente dal sito web o nell'ingresso centrale nel pad. E, dove troverete i "totem" (accettazione e cassa) e gli sportelli.

L'accesso alle prestazioni in ORAS è affidata a sportelli ad elevata automazione: il paziente inserisce la propria tessera sanitaria o il codice a barre della propria impegnativa nel lettore, e il totem automatico restituirà un biglietto con luogo e orario della visita, oltre che le modalità per accedere all'ambulatorio.

Il pagamento può essere effettuato in contanti o con moneta elettronica.

In alternativa, il personale di ORAS può effettuare il check in alle prestazione anche dallo sportello cassa.

La segnaletica orizzontale dell'Ospedale indica la direzione da prendere per recarsi senza errori nell'area desiderata: in questo caso, seguire la linea verde dal Padiglione E fino all'area di attesa del Poliambulatorio al padiglione C (Cardazzo), e attendere la chiamata nella Sala d'attesa che verrà mostrata sui monitor.

Specialità presenti e principali prestazioni:

Allergologia

Visita, Test allergologici

Chirurgia

Visita, Piccoli interventi chirurgici

Chirurgia plastica

Visita, Piccoli interventi chirurgici

Dermatologia

Visita, Crioterapia, Test allergologici

Endocrinologia

Visita, Ambulatorio osteoporosi

Gastroenterologia

Visita

Ginecologia

Visita, Ecografia ginecologica e transvaginale, Paptest

Neurologia

Visita, Elettroencefalografia

Neuropsicologia

**Colloquio psicologico
Somministrazione test**

**Oculistica e
Oftalmologia**

**Visita, Campo visivo, OCT, Tonometria
Fundus oculi, Pachimetria**

Ortopedia

Visita, Infiltrazioni

Otorinolaringoiatria

**Visita, Laringoscopia, Tracheoscopia
Esame Audiometrico, Impedenzometria**

Pneumologia

**Visita, Spirometria semplice e globale
Test di Broncodilatazione, Emogasanalisi,
Polisonnografia, etc.**

Urologia

Visita, Uroflussimetria

Centro Prelievi

Aperto dalle 7 alle 9,30 da lunedì a venerdì, il Centro Prelievi di Motta di Livenza è gestito da ORAS per conto dell'ULSS 2 il cui Laboratorio elabora i referti.

Ambulatorio di Pneumologia

È un ambulatorio particolarmente importante per la struttura, in quanto collegato alle attività di Riabilitazione Respiratoria effettuate in regime di ricovero ordinario e diurno.

Ambulatorio Osteoporosi

Gestito dalla specialista Endocrinologa, l'ambulatorio collabora con il Servizio di Diagnostica per immagini per la Densitometria Ossea.

Dopo la prima visita ed accertata la presenza di osteoporosi, l'ambulatorio prende in carico il/la paziente anche nell'eventuale terapia.

Lo specialista collabora inoltre con l'analogo servizio dell'ULSS 2.





Ambulatorio del Sonno

L'esperienza degli specialisti Pneumologi ha portato allo sviluppo dell'Ambulatorio del Sonno che si occupa di individuare particolari patologie anche mediante la Polisonnografia e di predisporre poi gli interventi necessari a risolvere/mitigare tali rischiosi disturbi.

Ambulatori chirurgico e di chirurgia plastica

Sono servizi particolarmente importanti per il territorio in quanto specializzati nei piccoli interventi chirurgici in collaborazione con gli ambulatori di Dermatologia e delle Chirurgie ospedaliere. Lavora in stretto rapporto con il Servizio di Anatomia ed Istologia patologica dell'ULSS 2 per lo studio delle lesioni asportate.

Poliambulatorio di Borgo Cavalli

Lavora in stretta collaborazione con l'Ospedale di Motta di Livenza offrendo diverse attività specialistiche ed in particolare Diagnostica Ecografica, Cardiologia ed alcune specialità presenti nella sede principale.

SERVIZIO DI FISIOTERAPIA

- **Visite**
- **Prestazioni del Sistema Sanitario**
- **Prestazioni e servizi a pagamento**

Come accedere

L'accesso al servizio di Fisioterapia è possibile solo dopo una visita Fisiatrica effettuata nella stessa struttura. La prenotazione della visita può essere effettuata esclusivamente al seguente telefono o nella segreteria del servizio:

PER PRENOTARE IL SERVIZIO DI FISIOTERAPIA:

Telefono: 0422 28 73 11

Il giorno dell'appuntamento procedere con l'accettazione e l'eventuale pagamento del ticket (se dovuto), direttamente dal sito web o nell'ingresso centrale nel pad. E, dove troverete i "totem" (accettazione e cassa) e gli sportelli.

Prestazioni Riabilitative

A seguito della Visita Fisiatrica, potranno essere programmate le prestazioni eventualmente prescritte dallo specialista.

Una parte di queste potranno essere erogate nell'ambito del SSN previo pagamento del ticket (se dovuto):

- RIEDUCAZIONE FUNZIONALE ATTIVA E/O PASSIVA PER PATOLOGIA SEMPLICE - Seduta di 20 minuti (Ciclo di dieci sedute)
- RIEDUCAZIONE FUNZIONALE ATTIVA E/O PASSIVA PER PATOLOGIA COMPLESSA - Seduta di 40 minuti (Ciclo di dieci sedute)
- MASSOTERAPIA PER DRENAGGIO LINFATICO (Ciclo di 10 sedute di 45 minuti ciascuna)
- TRAINING DEAMBULATORI DEL PASSO
- RIEDUCAZIONE PER SCOLIOSI

OSPEDALE RIABILITATIVO DI ALTA SPECIALIZZAZIONE

Solo per pazienti con patologie neurologiche e selezionati dallo specialista Fisiatra possono essere prescritte:

- RIABILITAZIONE LOGOPEDICA INDIVIDUALE
- RIABILITAZIONE LOGOPEDICA COLLETTIVA

Un altro gruppo di prestazioni non rientranti nei LEA, viene erogato in Libera Professione di Struttura, con tariffe calmierate:

- LASERTERAPIA ANTALGICA
- LASER YAG
- ELETTROTHERAPIA E TENS
- ULTRASONOTERAPIA
- TECAR TERAPIA
- MAGNETOTERAPIA
- IDROKINESITERAPIA (in piscina per gruppi di 4 persone)
- RIABILITAZIONE VASCOLARE (in acqua)
- TERAPIA MANUALE
- MASSOTERAPIA
- TERAPIE RIABILITATIVE DI GRUPPO
- GRUPPI RIABILITATIVI

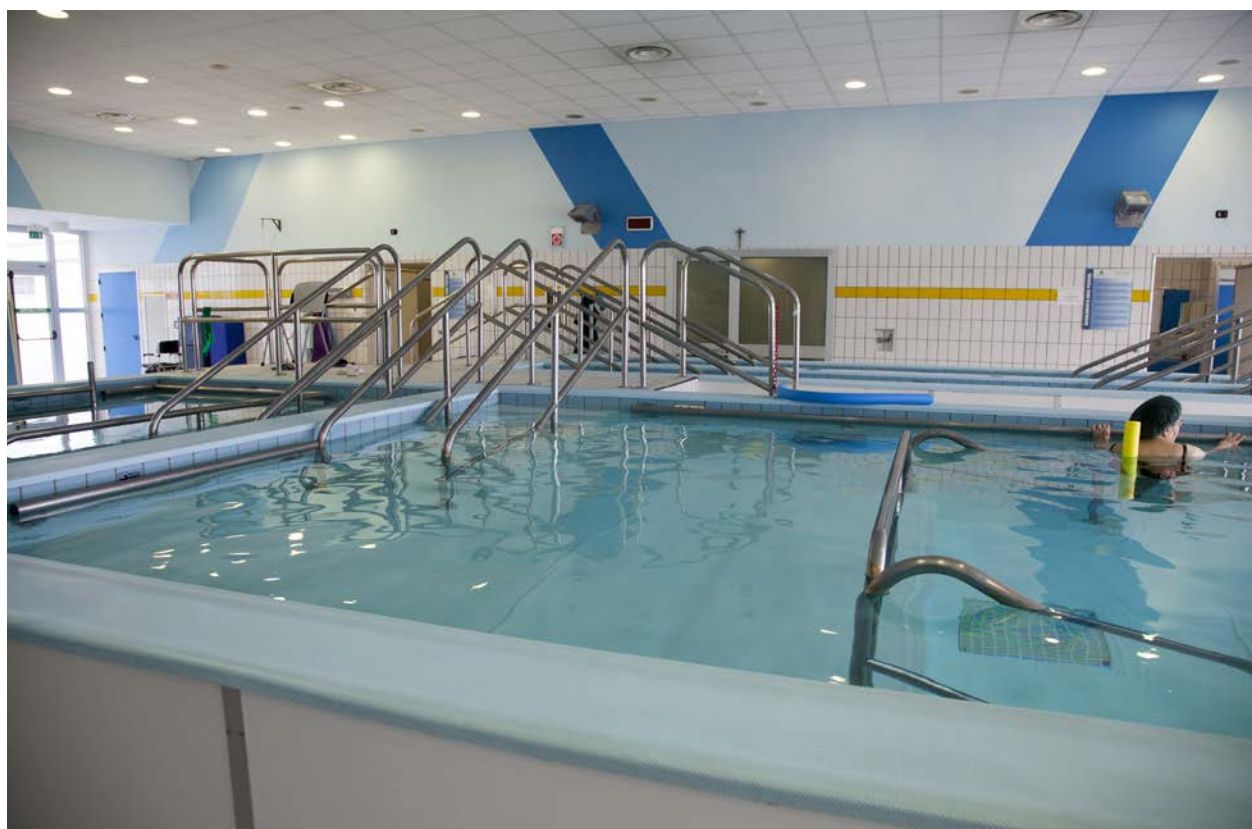

SERVIZIO DI CHECK UP

- **Check Up Cardiologico**
- **Check Up Medico**
- **Check Up Personalizzato**

Basta un'unica mattinata: affidabilità e rapidità degli esami, preparazione del personale, eccellenza delle dotazioni tecnologiche e spazi dedicati al percorso:

ASSISTENZA TOTALE: Un professionista sanitario si dedicherà esclusivamente a te, e ti accompagnerà in ogni momento durante il percorso.

SPAZI DEDICATI: Avrai a disposizione locali separati dal flusso della diagnostica di routine, progettati per farti avere il massimo comfort, nel rispetto della privacy (sala d'attesa privata).

RAPIDITÀ DEL PERCORSO: Iter diagnostico concentrato in un'unica mattinata, per fare in poche ore tutti gli esami che altrimenti richiederebbero giorni.

RIDOTTI TEMPI DI ATTESA: Attesa di qualche giorno tra la prenotazione e l'esecuzione del Servizio.

VELOCITÀ DI REFERTAZIONE: Consegna della documentazione sanitaria (referti) al termine del check-up. Successivamente verranno consegnati gli esami di laboratorio e la relazione finale.

PACCHETTI PERSONALIZZATI: Il tuo check-up è unico: avrai la possibilità di arricchirlo con prestazioni aggiuntive in funzione delle tue esigenze personali.

SICUREZZA DI UN OSPEDALE DI ALTA SPECIALIZZAZIONE: Massima competenza garantita dalla professionalità degli specialisti grazie ad approccio integrato e multidisciplinare di presa in carico.

Per la prenotazione del Check Up telefonare o scrivere a:

SERVIZIO CHECK UP:

Telefono: 0422 28 74 11

Mail: checkup@ospedalemotta.it

LIBERA PROFESSIONE INDIVIDUALE

- **Cardiologica**
- **Fisiatrica**
- **Diagnostica per Immagini**
- **Plurispecialistica**

I professionisti che collaborano con ORAS sono disponibili per ricevere in Libera Professione i pazienti.

ORAS ha dedicato una via separata per raccogliere le prenotazioni di chi fosse interessato:

PER PRENOTARE LA LIBERA PROFESSIONE:

Telefono: 0422 145 80 08



SERVIZI AL PAZIENTE E ALL'UTENTE

URP - UFFICIO RELAZIONI CON IL PUBBLICO

SERVIZI AMMINISTRATIVI ALL'UTENTE

- **Centro Prenotazioni ORAS**
- **Portineria e Centralino**
- **Accettazione e Cassa da web, da totem, da sportelli**
- **Consegna referti da web, da totem, da sportelli**
- **Servizio informazioni**
- **Bancomat evoluto**
- **Segnaletica**

SERVIZI SANITARI AL PAZIENTE

- **“Preso in carico” del paziente ambulatoriale**
- **Certificazione per esenzione per patologia**
- **Copia Documentazione Sanitaria**

SERVIZIO DI DIETETICA

- **Dedicato ai pazienti ricoverati**

SERVIZIO SOCIALE

- **Dedicato ai pazienti ricoverati**

DISABILITY MANAGER

- **Dedicato ai pazienti ricoverati**

SERVIZIO RELIGIOSO

- **Dedicato ai pazienti ricoverati**

ALTRI SERVIZI

- **Bar**
- **Distributori automatici**



VADEMECUM PER IL RICOVERO

Prenotazione ricoveri ospedalieri in regime di convenzione

I ricoveri nei reparti di Riabilitazione avvengono solo in forma programmata mediante:

Trasferimento da Unità Operative per acuti da ospedali pubblici e convenzionati con redazione di una Proposta di Ricovero.

Visita Specialistica Ambulatoriale con redazione di una Proposta di Ricovero

Prenotazione ricoveri ospedalieri in regime di solvenza

E' possibile richiedere un ricovero riabilitativo in regime di solvenza (paganti in proprio) applicando le stesse modalità di programmazione del ricovero in regime di convenzione.

In questo caso il paziente dovrà recarsi anche in Accettazione per l'espletamento della prassi amministrativa.

Informazioni utili per il ricovero

All'arrivo in reparto l'Utente viene accolto dall'Infermiere Coordinatore o da un altro infermiere e accompagnato alla sua camera di degenza e successivamente sarà visitato da un medico di reparto che ne verbalizzerà il ricovero. Saranno richiesti: Dati anagrafici propri dell'utente (Cognome e nome, data e luogo di nascita, cittadinanza, stato civile, indirizzo di residenza, recapito telefonico).

Indirizzo e recapito telefonico di un referente (Familiare o persona di fiducia alla quale far pervenire eventuali comunicazioni).

Documenti da portare quando si viene ricoverati

Tessera Sanitaria, Tessera T.E.A.M. (Tessera Europea di Assicurazione Malattia) o codice fiscale

Un documento di riconoscimento

L'impegnativa del Medico di Base (se il paziente proviene dal domicilio) redatta su apposito modulo regionale con richiesto il Ricovero per Riabilitazione e la motivazione per cui viene richiesto il ricovero. In caso di paziente solvente: proposta di ricovero del medico Fisiatra.

Lettera di trasferimento se il paziente proviene da altra struttura ospedaliera.

Cittadini di altri paesi: documenti da portare quando si viene ricoverati

Documento di identità (per gli stranieri extracomunitari è necessario il passaporto o altro documento equivalente).

Il numero di codice STP (Straniero Temporaneamente Presente) valido (quando necessario).

Cose da non portare

Alcool: è vietato ai pazienti l'uso di alcool;

Medicina: sono fornite dalla struttura su indicazioni del medico di reparto;

Denaro e valori: durante la degenza si ha necessità di poco denaro (consumazioni al bar ecc.) pertanto si sconsiglia di conservare in camera oggetti di valore.

Dimissione

Alla dimissione ogni paziente riceve un lettera di dimissione da presentare in visione al proprio medico di base.



Certificato di ricovero

L'eventuale certificato di ricovero da consegnare al datore di lavoro attestante la degenza ospedaliera può essere richiesto al Reparto di Degenza.

Richiesta di copia di cartella clinica

Il paziente può richiedere copia della Cartella Clinica relativa alla propria degenza inviando la richiesta via e-mail all'indirizzo documentazione.sanitaria@ospedalemotta.it oppure contattando il numero 0422.287276 dove gli vengono fornite le modalità per la richiesta. La copia della Cartella, a fronte di una spesa stabilita, sarà consegnata al diretto interessato oppure, tramite presentazione di delega, agli aventi diritto. Su richiesta potrà anche essere inviata a domicilio previo pagamento delle spese di spedizione.

Wi-Fi

L'Ospedale è dotato di un sistema Wi-Fi per i pazienti ricoverati. Rivolgersi alla Coordinatrice del Reparto per le istruzioni per l'accesso.

Televisore

Tutte le stanze di degenza dell'Ospedale sono dotate di televisore.

Fumo

Il DIVIETO DI FUMO è applicato a tutti nei piani di degenza, nel poliambulatorio, nei vari servizi e comunque in tutti i locali comuni chiusi (compreso il bar ed i locali adiacenti, i pianerottoli ed il vano scale dei piani di degenza).

Il divieto si estende anche agli spazi aperti e nei luoghi di ritrovo all'interno delle mura dell'Ospedale.

DEROGHE: Un'apposita area fumatori è riservata solamente ai pazienti accompagnati da permesso scritto del medico.





Questo documento è di proprietà dell'Ospedale Riabilitativo di Alta Specializzazione di Motta di Livenza ed è pubblicato sulla rete intranet e sul sito internet aziendale in versione aggiornata. La riproduzione totale o parziale è illegale.

Le riproduzioni effettuate per finalità di carattere professionale economico o commerciale o comunque diverso da quello personale possono essere effettuate a seguito di specifica autorizzazione rilasciata dall'ORAS S.p.A.

REGIONE VENETO



ospedaleriabilitativo

DI ALTA SPECIALIZZAZIONE s.p.a.

MOTTA DI LIVENZA
TREVISO

EDIZIONE SETTEMBRE 2023 - MODMI0007 - REV.06/2023

OSPEDALE RIABILITATIVO DI ALTA SPECIALIZZAZIONE

ORAS spa

Via Leonardo Bello 3/c - 31045 Motta di Livenza (TV)

Centralino: 0422 28 71 11
Mail: info@ospedalemotta.it
www.ospedalemotta.it